



Réunion de rentrée

CLASSE DE CP-CE1-CE2

Mardi 19 septembre 2017

Ordre du jour

- Rappel du fonctionnement de l'école
- Présentation de la classe et de son fonctionnement
- Questions diverses

Infos pratiques sur l'école



- Horaires du temps scolaire : 8h45 – 11h45 / 13h45 – 16h45 les lundi, mardi, jeudi et vendredi
- Numéro de téléphone de l'école : 02.51.97.77.28
- Adresse mail de l'école : ce.0850422x@ac-nantes.fr



Absences et maladies

Justificatif d'absence

Je, soussigné(e) _____, vous prie de bien vouloir
excuser mon enfant _____ pour son absence :

- le _____ / _____
- le _____ / _____ de _____ h. à _____ h.
- du _____ / _____ au _____ / _____

Motif : _____

Signature : _____



- En cas d'absence :
 - Prévenir l'école
 - et
 - Compléter un justificatif d'absence pour toute absence de votre enfant (rendez-vous ou maladie)
- Pour rappel, les enseignants ne peuvent donner de médicaments, s'il y a traitement, c'est à vous, parents, de l'administrer.



Election des représentants des parents d'élèves

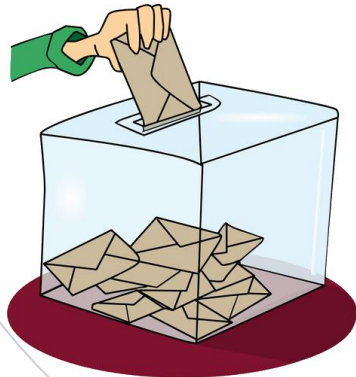

- Elections le **vendredi 13 octobre 2017** d'une liste composée de 3 parents titulaires et de 3 parents suppléants.
- Rôle : se faire porte-parole de l'ensemble des parents. Présence aux 3 conseils d'école de l'année.

Le RASED

- Aide à dominante pédagogique
 - Aide à dominante relationnelle
 - Psychologue scolaire
-
- rased85.lucon@ac-nantes.fr
 - 07 89 64 74 10

L'effectif de la classe

- 8 CP (3 filles et 5 garçons)
- 11 CE1 (5 filles et 6 garçons)
- 9 CE2 (2 filles et 7 garçons)
- **Effectif total : 28 élèves (10 filles et 18 garçons)**

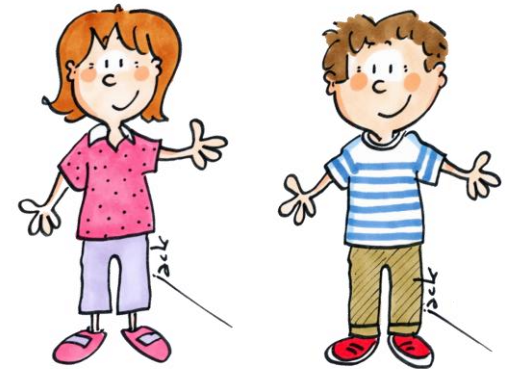

L'emploi du temps de la classe

- Décloisonnement des CE2 tous les matins et les 45 premières minutes de l'après-midi (les CE2 sont divisés en 2 groupes).
- Pour les CE2, les mathématiques, les productions d'écrits et les dictées sont faites dans la classe de Raphaël.
- Séances d'EPS (Education Physique et Sportive) les mardi et jeudi. Prévoir des chaussures de sport.



EMPLOI DU TEMPS 2017-2018 Avril à Latouche											
LUNDI			MARDI			JEUDI			VENDREDI		
CP	CE1	CE2	CP	CE1	CE2	CP	CE1	CE2	CP	CE1	CE2
Langage oral : Rituels : Date, météo, mot du jour, copie du mot du jour pour les CE1, analyse grammaticale d'une phrase pour les CE2			Langage oral : Rituels : Date, météo, mot du jour, copie du mot du jour pour les CE1, analyse grammaticale d'une phrase pour les CE2			Langage oral : Rituels : Date, météo, mot du jour, copie du mot du jour pour les CE1, analyse grammaticale d'une phrase pour les CE2			Langage oral : Rituels : Date, météo, mot du jour, copie du mot du jour pour les CE1, analyse grammaticale d'une phrase pour les CE2		
Lecture et compréhension de l'écrit : Etude du code	Ecriture	Gr1 : Etude de la langue : grammaire	Lecture et compréhension de l'écrit : Etude du code	Mathématiques	Gr2 : Lecture et compréhension de l'écrit	Lecture et compréhension de l'écrit	Lecture et compréhension de l'écrit	Gr1 : Etude de la langue : grammaire	Ecriture	Dictée	Gr2 : Lecture et compréhension de l'écrit
Ecriture	Etude de la langue : grammaire	Gr1 : Etude de la langue : lexique	Mathématiques		Gr2 : Etude de la langue : grammaire	Ecriture	Etude de la langue : grammaire	Gr1 : Etude de la langue : orthographe	Mathématiques	Mathématiques	Gr2 : Etude de la langue : grammaire
Lecture et compréhension de l'écrit	Production d'écrits					Etude de la langue : orthographe					
RECREATION											
Dictée	Etude de la langue : orthographe	Gr2 : Etude de la langue : grammaire	Mathématiques	Etude de la langue : grammaire	Gr1 : Lecture et compréhension de l'écrit	Production d'écrits	Ecriture	Gr2 : Etude de la langue : grammaire	Lecture et compréhension de l'écrit	Lecture et compréhension de l'écrit	Gr1 : Lecture et compréhension de l'écrit
Mathématiques	Mathématiques	Gr2 : Etude de la langue : lexique	Lecture et compréhension de l'écrit	Lecture et compréhension de l'écrit	Gr1 : Etude de la langue : grammaire	Mathématiques	Mathématiques	Gr2 : Etude de la langue : orthographe	Lecture et compréhension de l'écrit	Lecture et compréhension de l'écrit	Gr1 : Etude de la langue : grammaire
			Ecriture	Etude de la langue : lexique					Lecture et compréhension de l'écrit : Etude du code	Etude de la langue : grammaire	
			APC			APC					
REPAS											
Mathématiques	Mathématiques	Gr2 : Lecture et compréhension de l'écrit	Lecture et compréhension de l'écrit	Lecture et compréhension de l'écrit	CE2 ch. Raphaël	Langage oral : Poésie		Etude de la langue : grammaire	Etude de la langue : orthographe	Gr1 : Lecture et compréhension de l'écrit	
Etude de la langue : lexique		Gr2 : Etude de la langue	Production d'écrits	Ecriture des devoirs		Production d'écrits	Gr1 : Etude de la langue				
Langues vivantes : anglais			Education Physique et Sportive			Education Physique et Sportive		Arts plastiques			
Education musicale											
RECREATION											
Questionner le monde			Enseignement moral et civique			Questionner le monde		Langues vivantes : anglais			
						Langues vivantes : anglais		Education musicale			

Les Activités Pédagogiques Complémentaires

- De 11h45 à 12h15 les mardi, jeudi et vendredi pour la 1^{ère} période.
- Objectifs :
 - Aider les élèves dans leur apprentissage
 - Accompagner les élèves dans leur travail personnel
 - Proposer aux élèves une activité en lien avec le projet d'école



Le matériel de l'élève

- Petit matériel de l'élève (crayons) fourni (dans la mesure du raisonnable)

	CP	CE1	CE2
Cahier de liaison	1	1	1
Cahier du jour	1	1	2
Cahier de devoirs	1	1	0
Agenda	0	0	1
Cahier d'écriture	1	1	0
Cahier de production d'écrits	0	1	0
Cahier Questionner le monde / Instruction civique et morale	1	1	1
Cahier d'anglais	1	1	1
Cahier de poésies et de chants	1	1	1
Cahier de brouillon	1	1	1
Cahier de sons	1	0	0
Cahier de leçons de français	0	1	1
Cahier de leçons de mathématiques	0	0	1
Porte-vue pour les enseignements artistiques	1	1	1
Pochette cartonnée	1	1	1
Fichier Cap maths	1	1	0
Fichier de lecture Ribambelle	1	0	0
Livret d'entraînement de français	0	1	1

Gestion de classe

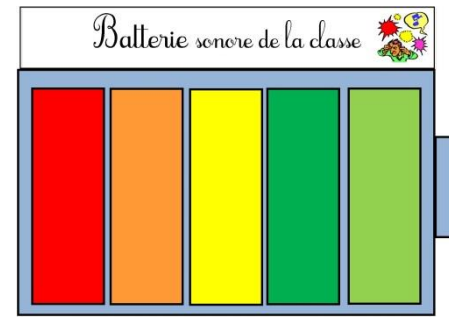

- Un outil collectif : La batterie sonore pour réguler le volume sonore général de la classe.
- Un outil individuel : La ligne de conduite.
- Des règles élaborées ensemble en classe.
- Des conseils de classe réguliers.
- Les plans de travail pour les CE1 et les CE2.



Les devoirs

- Pas plus de 30 minutes par jour !
- Fiches de devoirs pour les CP et les CE1, devoirs sur l'agenda pour les CE2
- Devoirs types :
 - Lectures
 - Apprentissages de mots
 - Mémorisation des poésies
 - Mémorisation des leçons de français (sons pour les CP) et de mathématiques
 - Réinvestissements ou mémorisation de calculs en mathématiques

Le suivi des apprentissages



- Proposition de rencontre de toutes les familles au mois de janvier, puis n'importe quand dans l'année à la demande de l'enseignant ou des parents.
- Evaluations diagnostiques nationales pour les CP.
- Envoi aux familles des évaluations 3 fois dans l'année
 - Aux vacances de Noël
 - Aux vacances de Pâques
 - En fin d'année scolaire

Les projets de l'année



- Action « Nettoyons l'environnement » le 22/09/17
- Rencontres sportives avec les écoles de Chasnais et de Lairoux (cross, rencontre danses, pentathlon)
- Participation au salon du livre
- Séances de piscine à partir du mois d'avril à la piscine de Luçon
- Sortie au Haras de la Vendée avec l'école de Chasnais le 10/11/17

Des
questions ?

